

COMMUNE DE SABLONCEAUX

Plan Local d'Urbanisme

1a. CARTES AGRICOLES

1a1-PLAN AGRICOLE D'ENSEMBLE 1/7500^e

1a2-PLANS AGRICOLES PAR SITE D'EXPLOITATION

DOSSIER D'ARRET

Conseil Municipal du 28 Juillet 2025

Vu pour être annexé à la délibération du 28/07/2025



Le Maire,
Lysiane GOUGNON

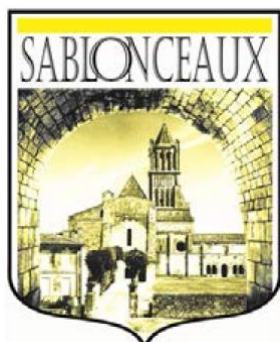

Plan agricole

Dossier d'arrêt

Conseil municipal du 28/07/2025

Vu pour être annexé à la délibération du 28/07/2025

Gheco Urbanistes

Plan Ensemble
1:7500e

Relevé PAC 2023

Blé tendre

Mais grain et ensilage

Orge

Autres céréales

Colza

Tournesol

Autres oléagineux

Protéagineux

Gel (surfaces gelées sans production)

Fourrage

Prairies permanentes

Prairies temporaires

Vergers

Vignes

Légumes ou fleurs

Divers

Coopérative agricole

S&B

Siege d'Exploitation: bâti, habitation et projet

Bâti agricole

Hangar agricole

Stabulation

Stockage vin

Distillerie

Serre

Projet agricole

Coopérative

Espace Boisé

Périmètre de précaution autour des bâtis et installations agricoles (Indicatif : hors application réglementaire des ICPE et RSD)

Détail des activités agricoles

Producteur de fruits

Vache

Horticulture

Reprise de l'activité agricole

Activité agricole en arrêt ou en cours de déplacement

Retraite sans reprise

Ovin

Ecurie/Centre équestre

Elevage équin

Les numéros de 1 à 23 et la lettre E correspondent aux sièges ou sites d'exploitations, anonymisés à la demande de la Chambre d'agriculture.

Source : PCI Vexaur 01/2025

Carte établie sur la base des travaux de concertation avec les exploitants agricoles en 2019, mise à jour décembre 2023

Registre Parcellaire Graphique 2023 - ODA mise à jour juillet 2024 issu du relevé PAC 2022

The main map displays the agricultural land parcels of the Commune de Sablonceaux. The parcels are color-coded according to the 'Relevé PAC 2023' legend, showing various crops like wheat, corn, and oilseeds. The map also includes icons for agricultural activities such as fruit production, dairy, horticulture, and equestrian centers. The parcels are numbered from 1 to 23, and some are marked with a star or a triangle, indicating specific agricultural activities or projects. The map is overlaid with a grid of yellow lines, likely representing the cadastral boundaries. The map is oriented with North at the top, as indicated by the north arrow in the legend.

SBLUX_CarteAgricole_ensemble_AU_7500e

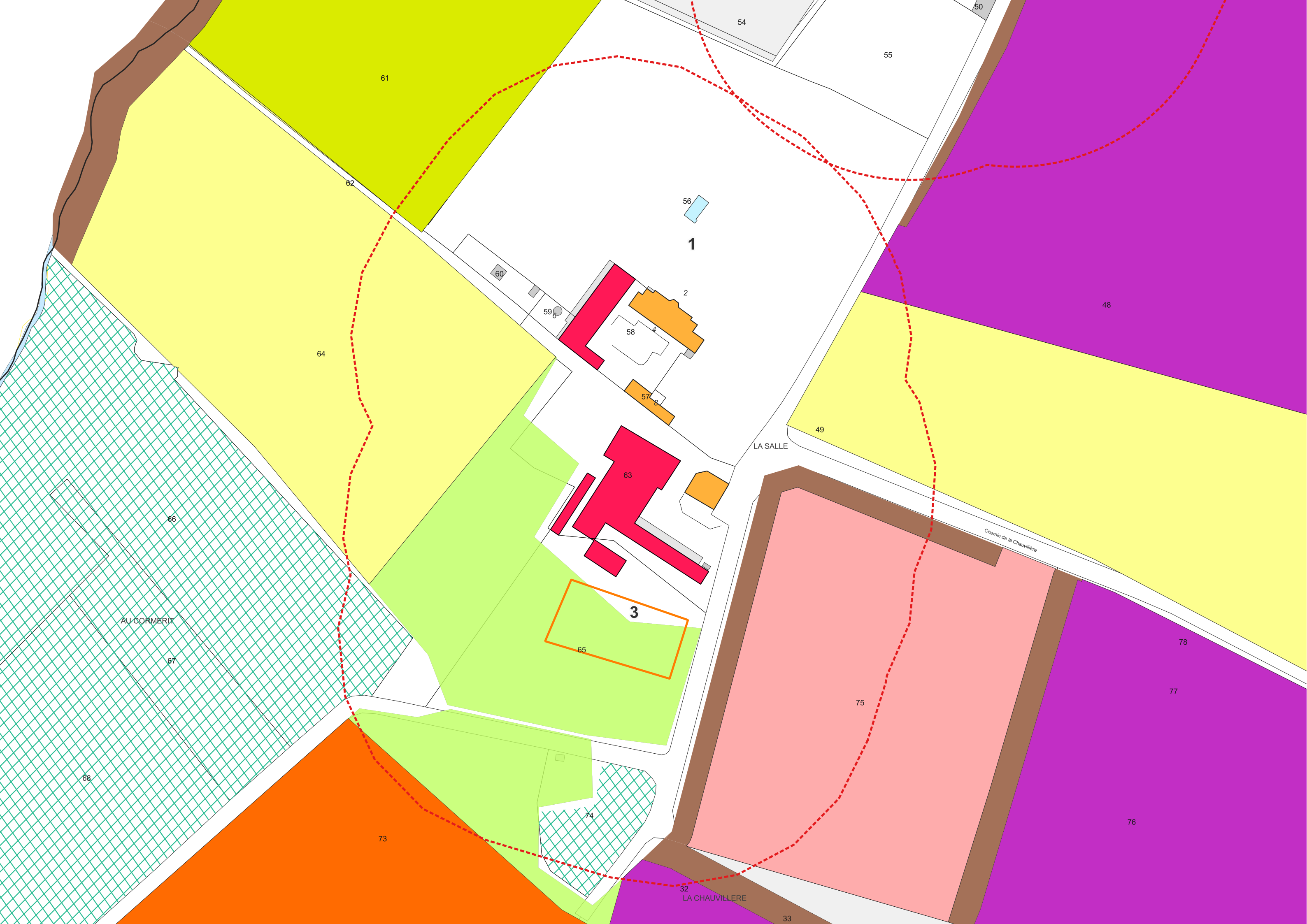

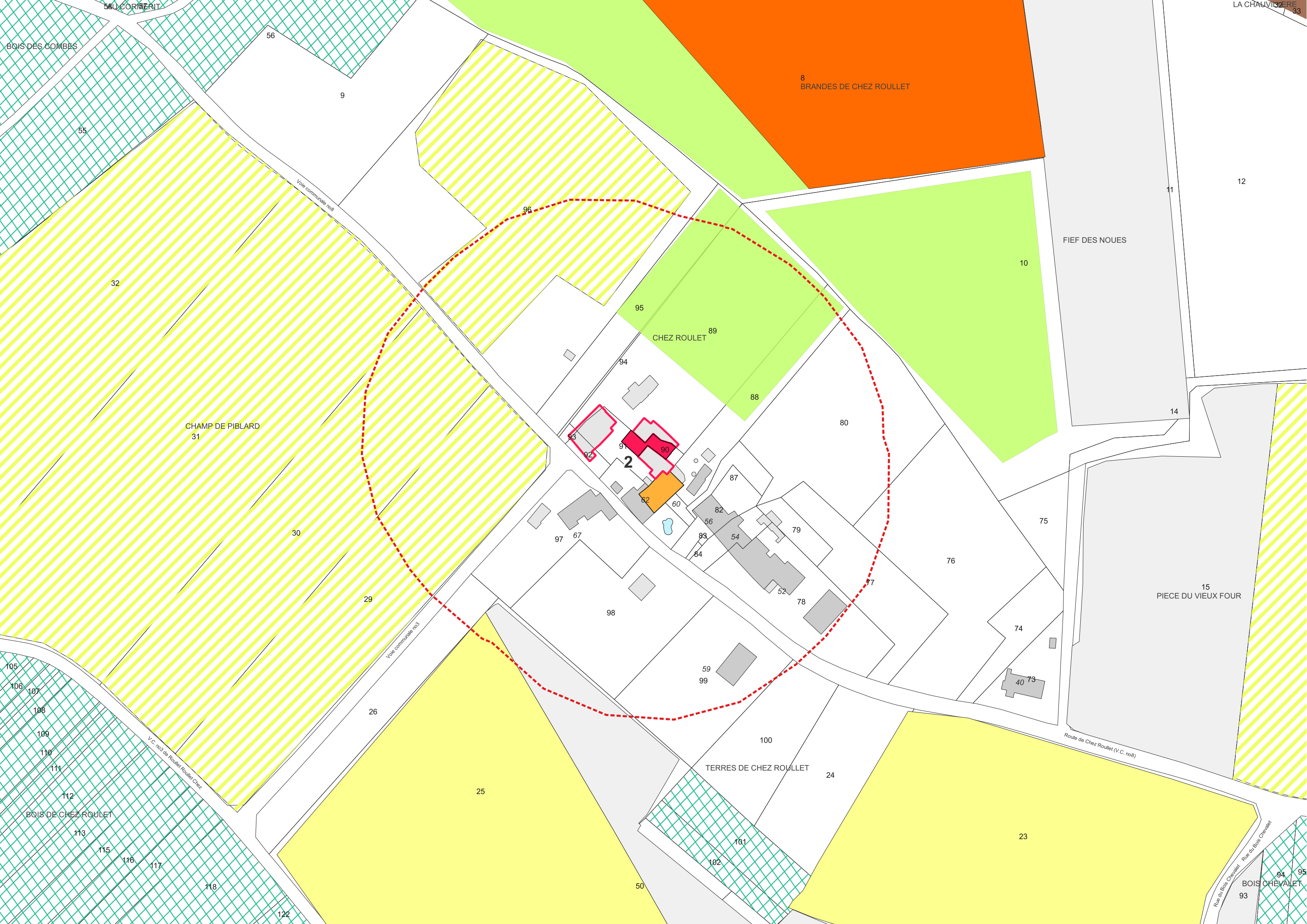

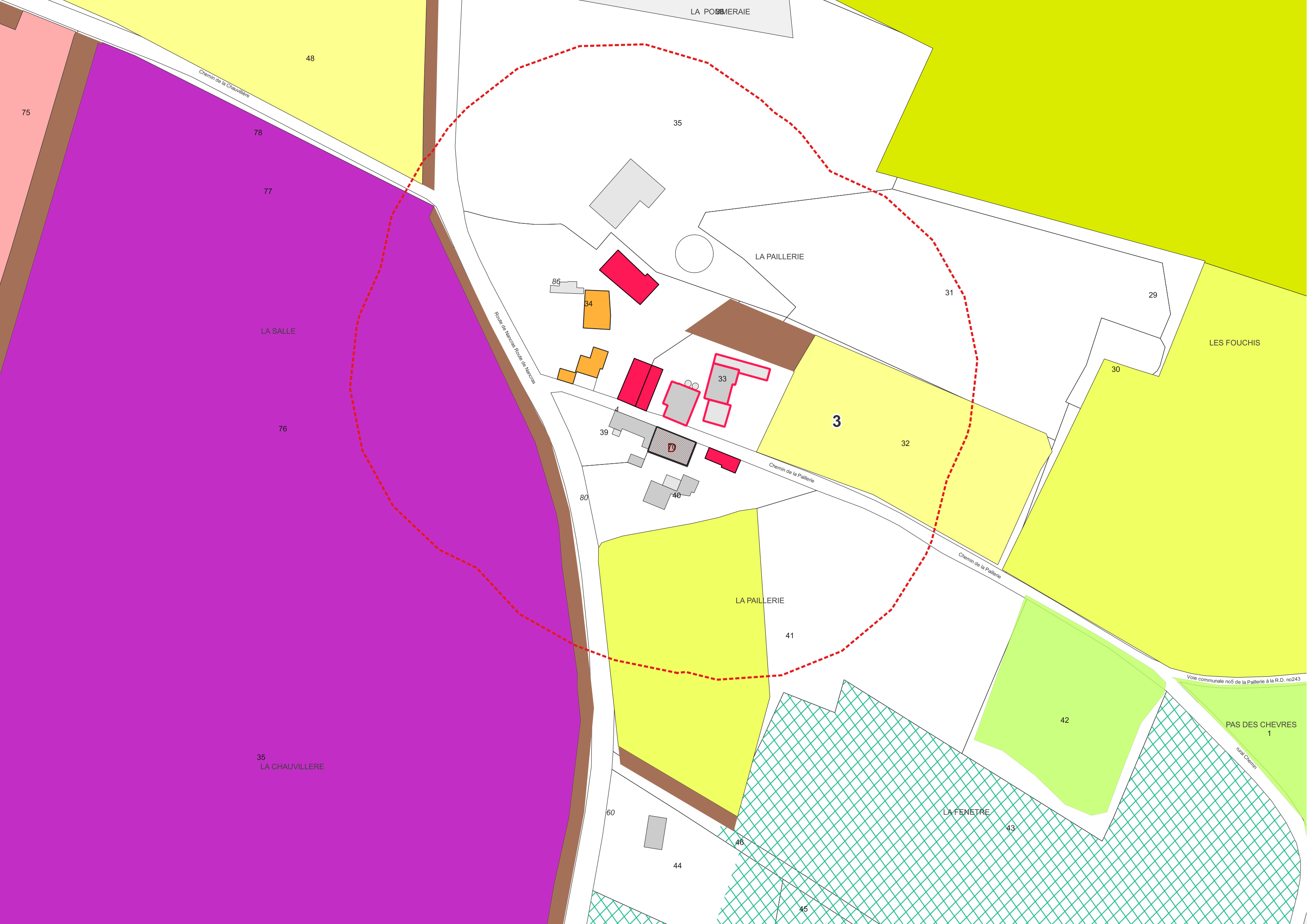

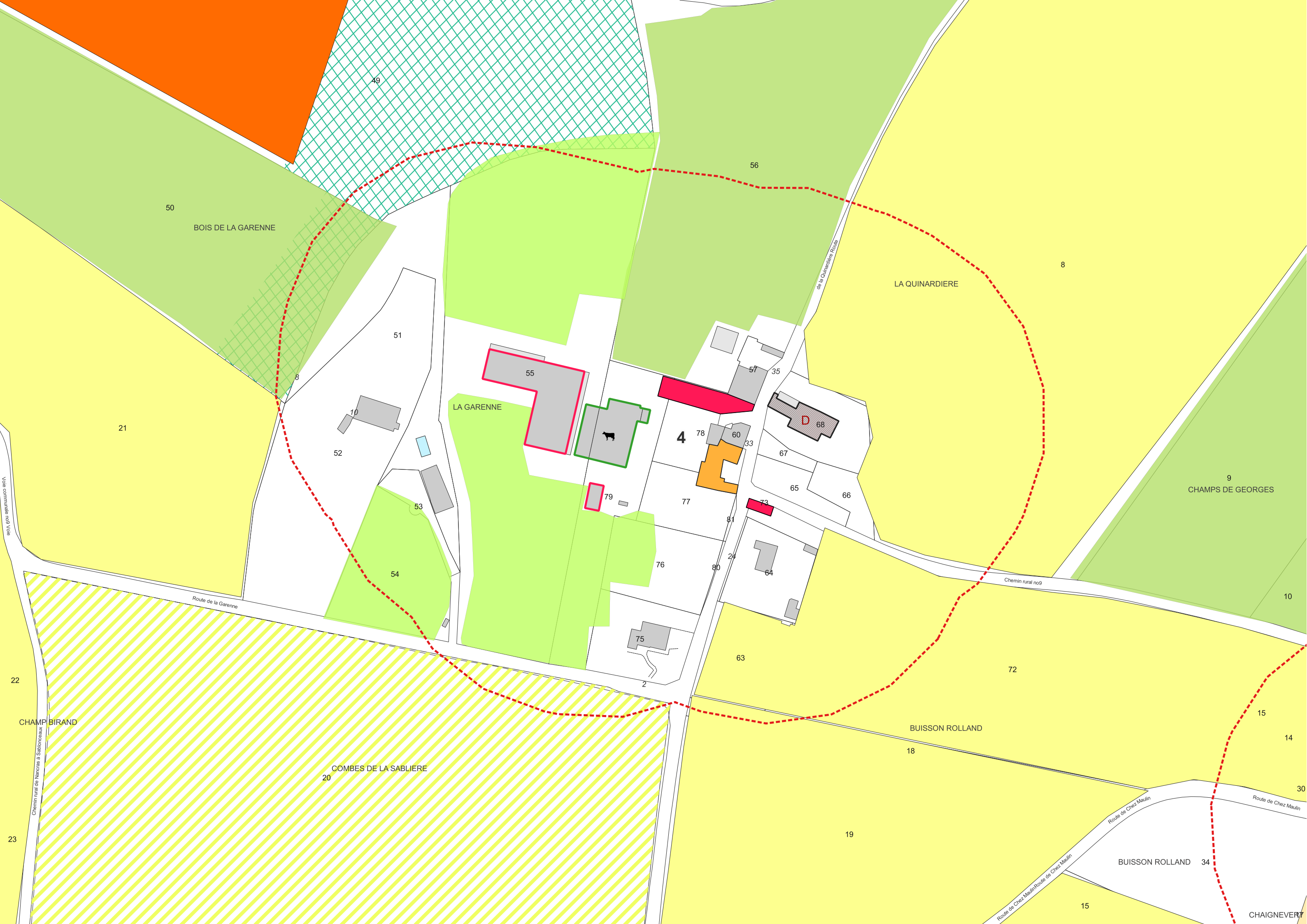

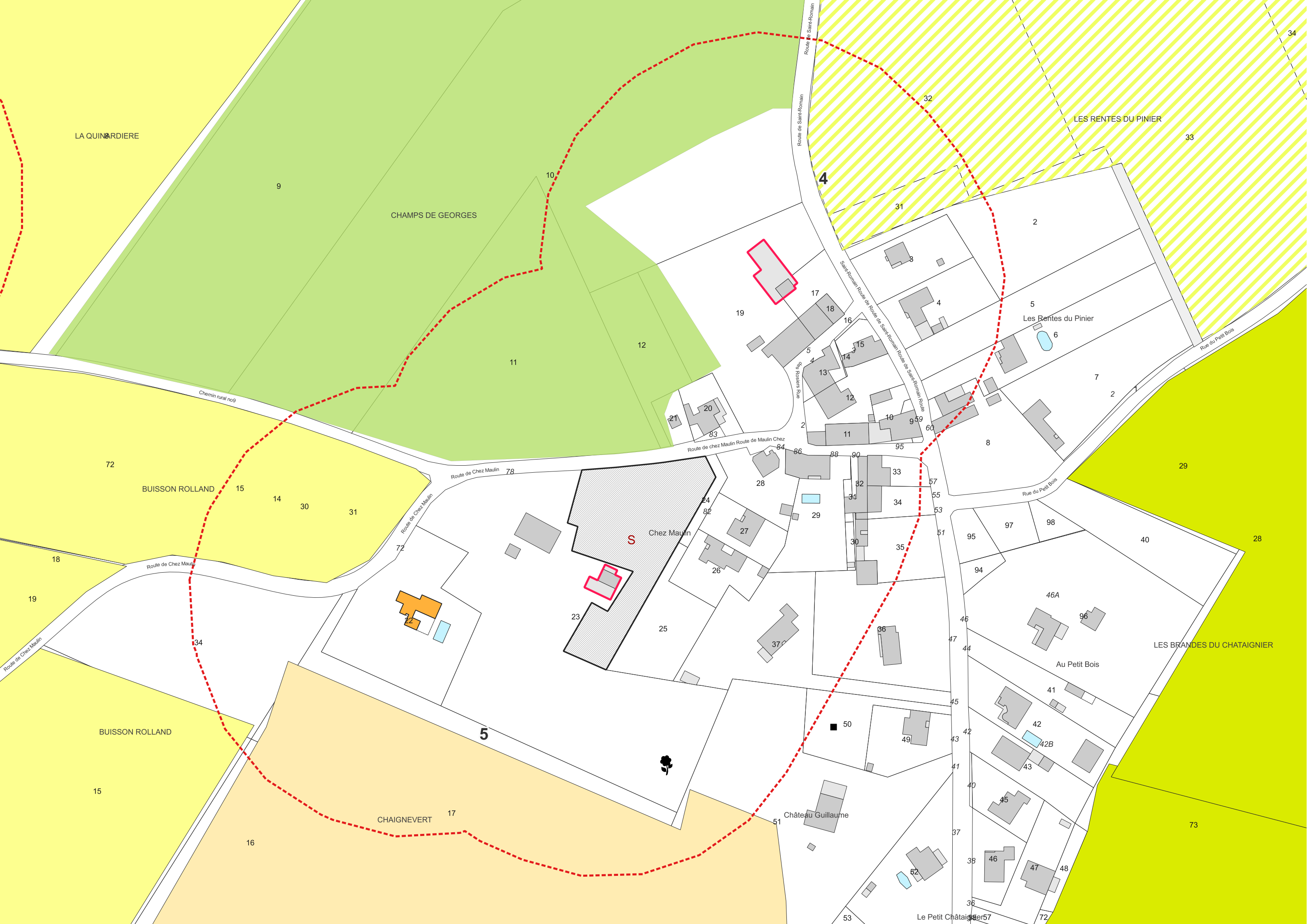

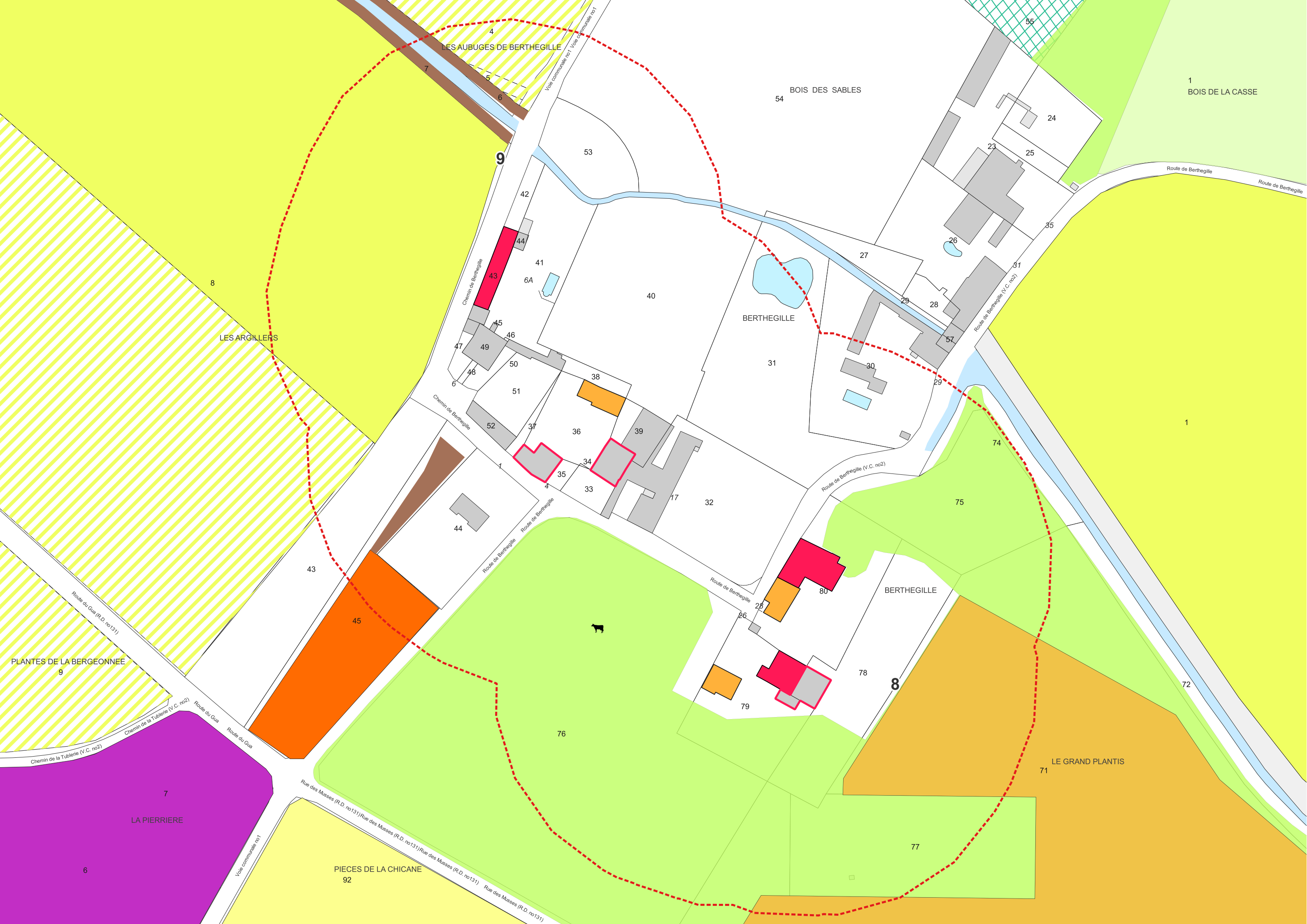

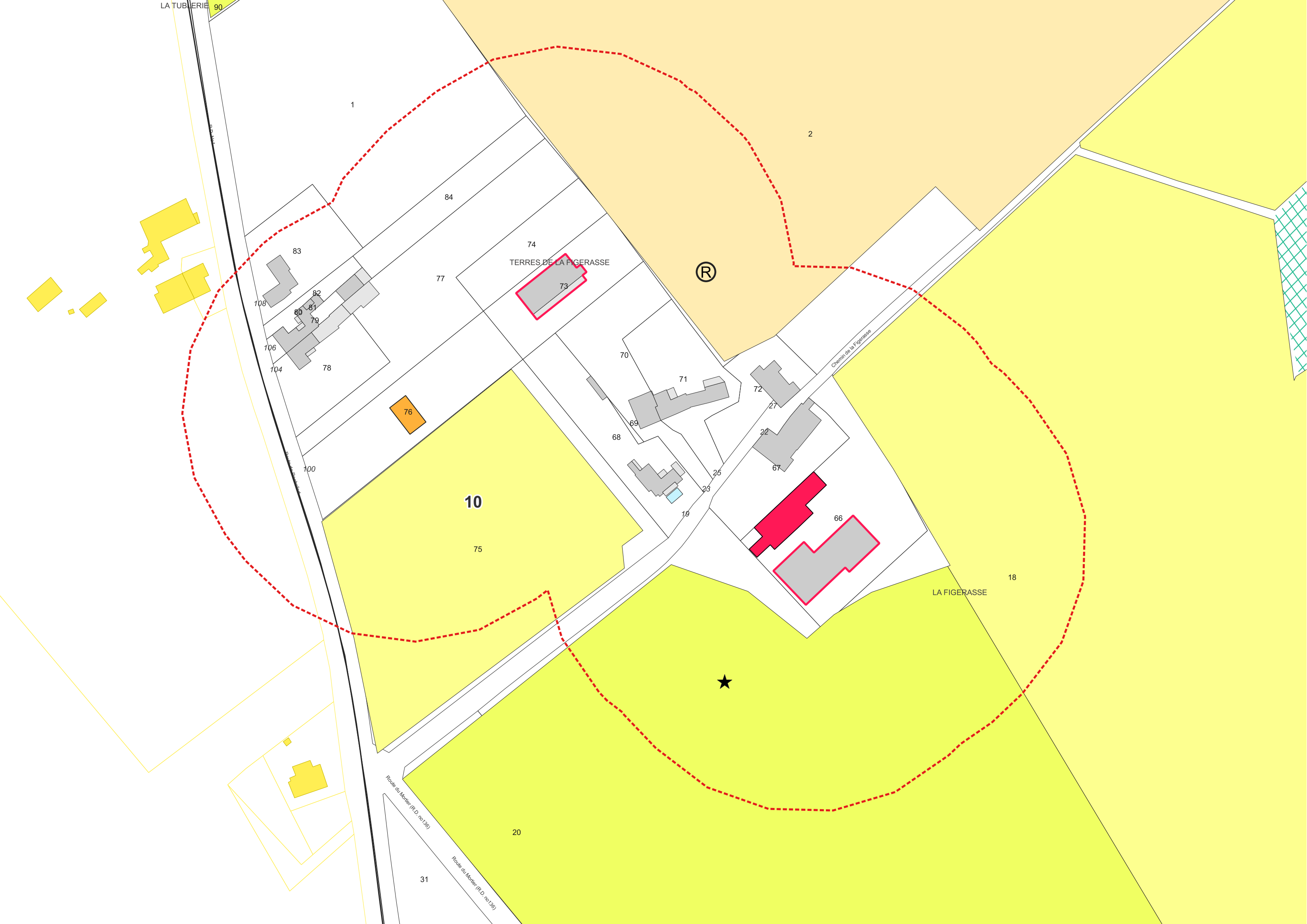

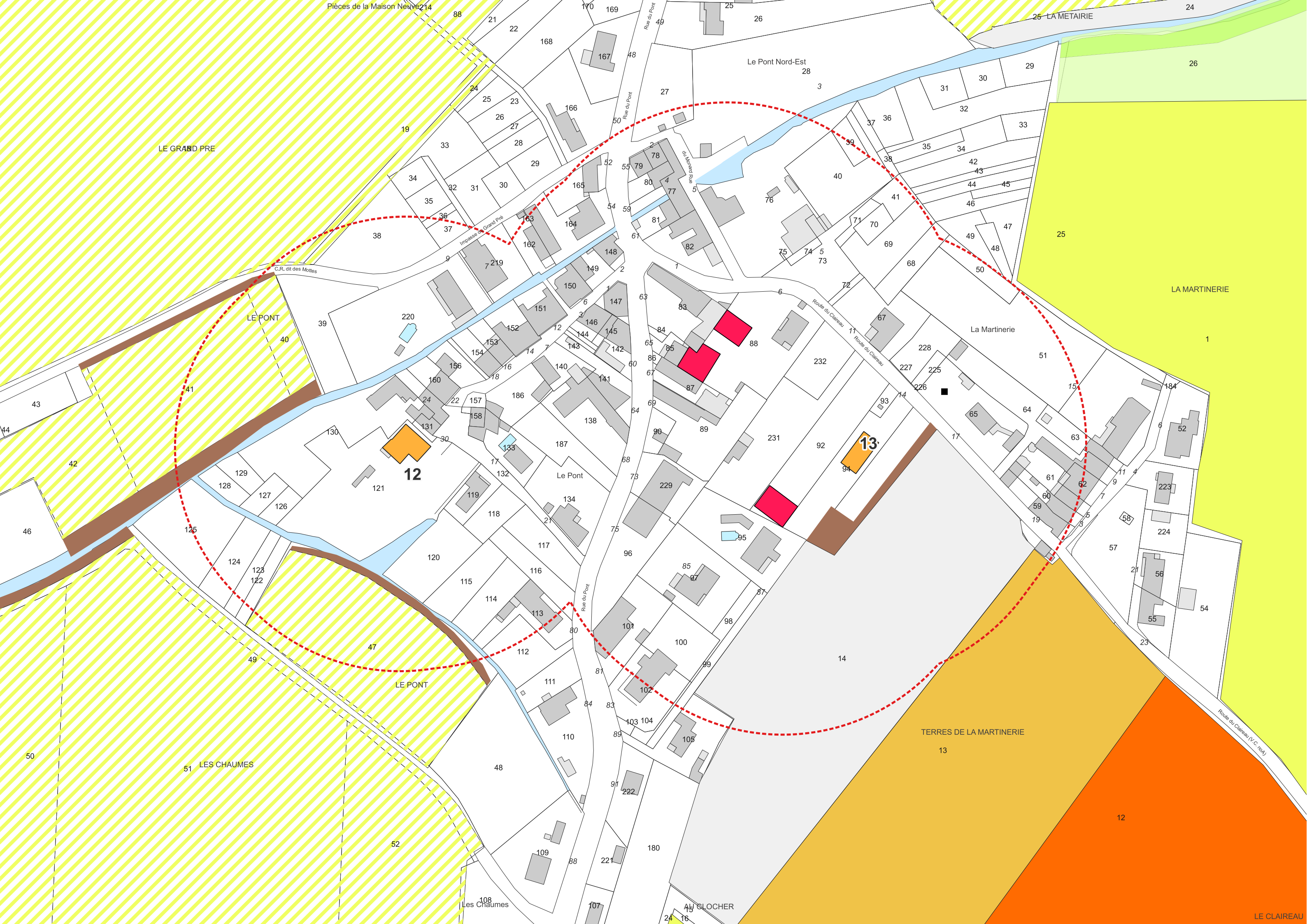



BOIS DES BARAUNDERIES

3

BEL OEUILLET

2ARBRECOURT

MAISON NEUVE

14

LE CORMIER
13

LES AUBUGES DE BERTHEGILLE

LES ARGILLERS
8

Route du Que (R.D. no131)

Impasse de la Maison
Neuve

Route d'Arrecourt

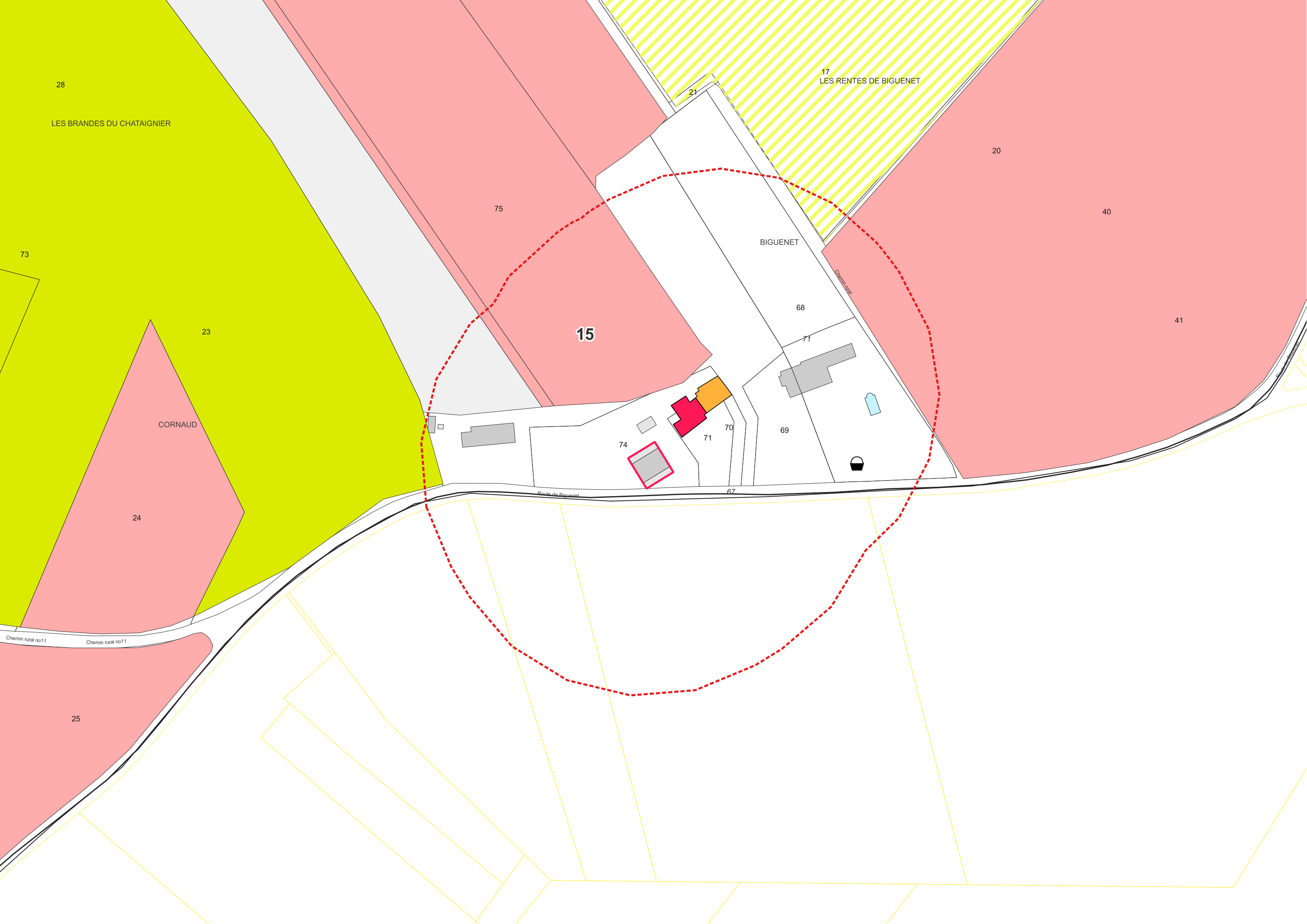

28

LES BRANDES DU CHATAIGNIER

73

23

CORNAUD

24

25

Chemin rural no11

Chemin rural no11

75

15

74

21

BIGUENET

68

71

69

70

71

67

17

LES RENTES DE BIGUENET

20

40

41

Chemin rural

Route de Biguenet

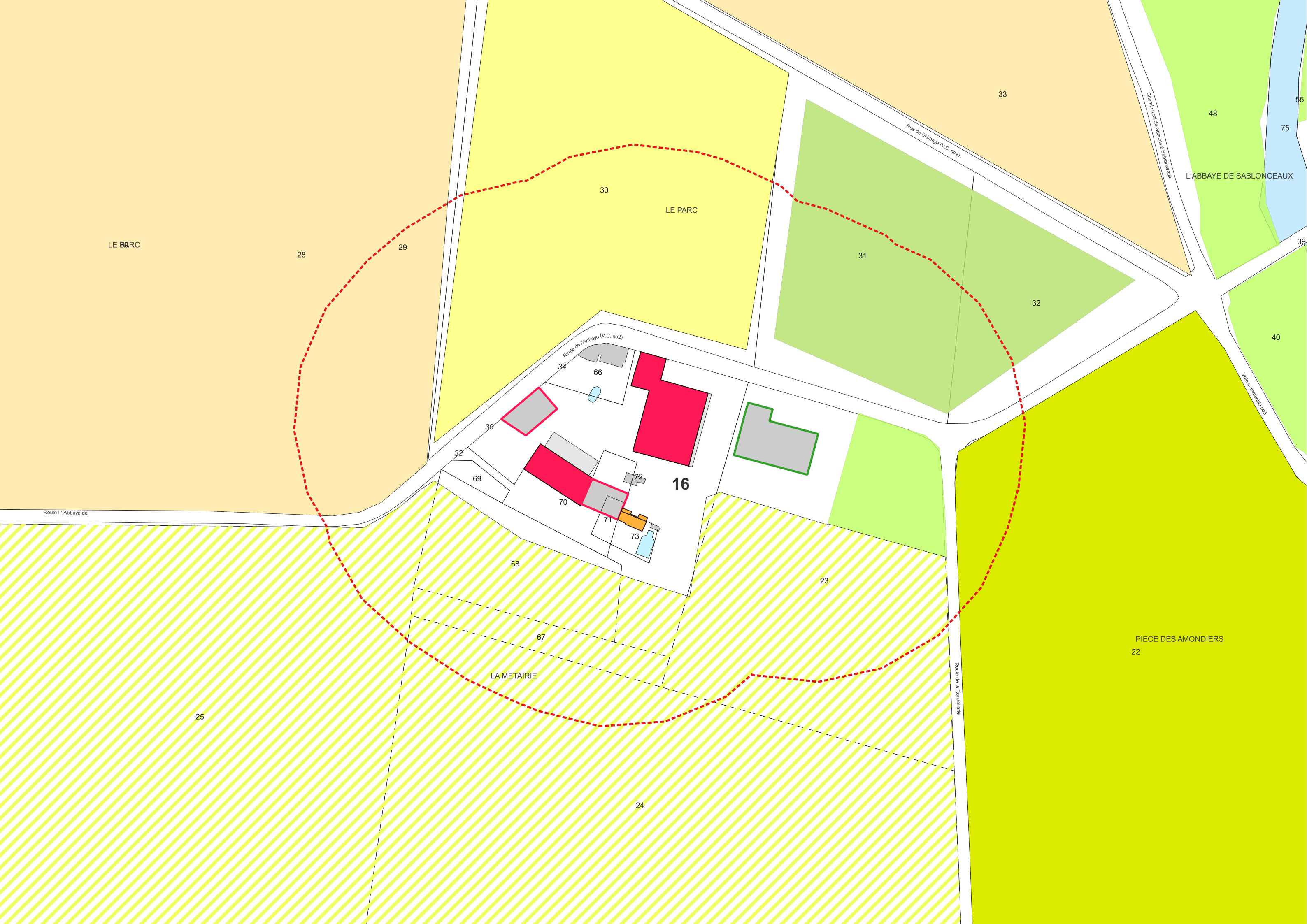

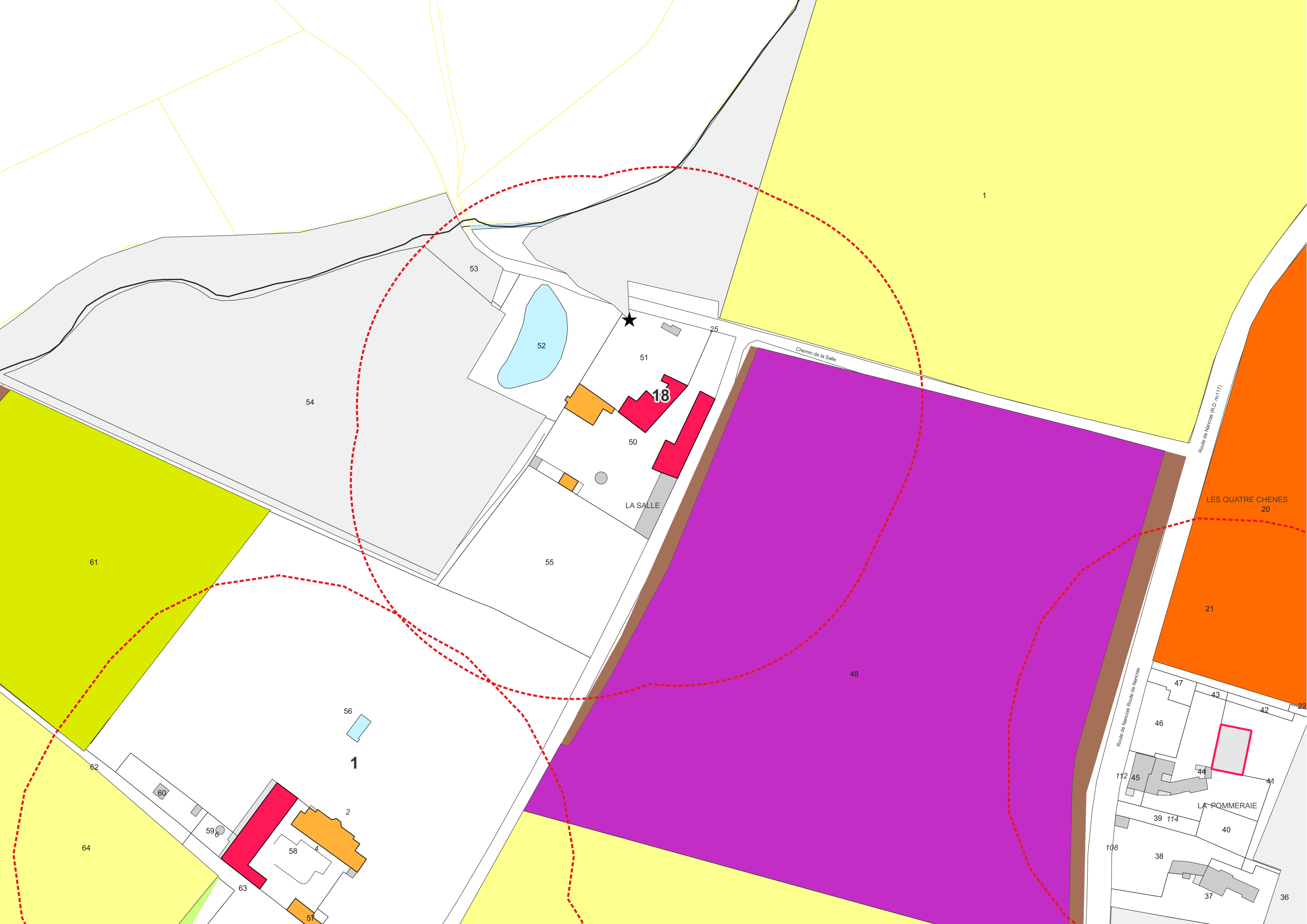

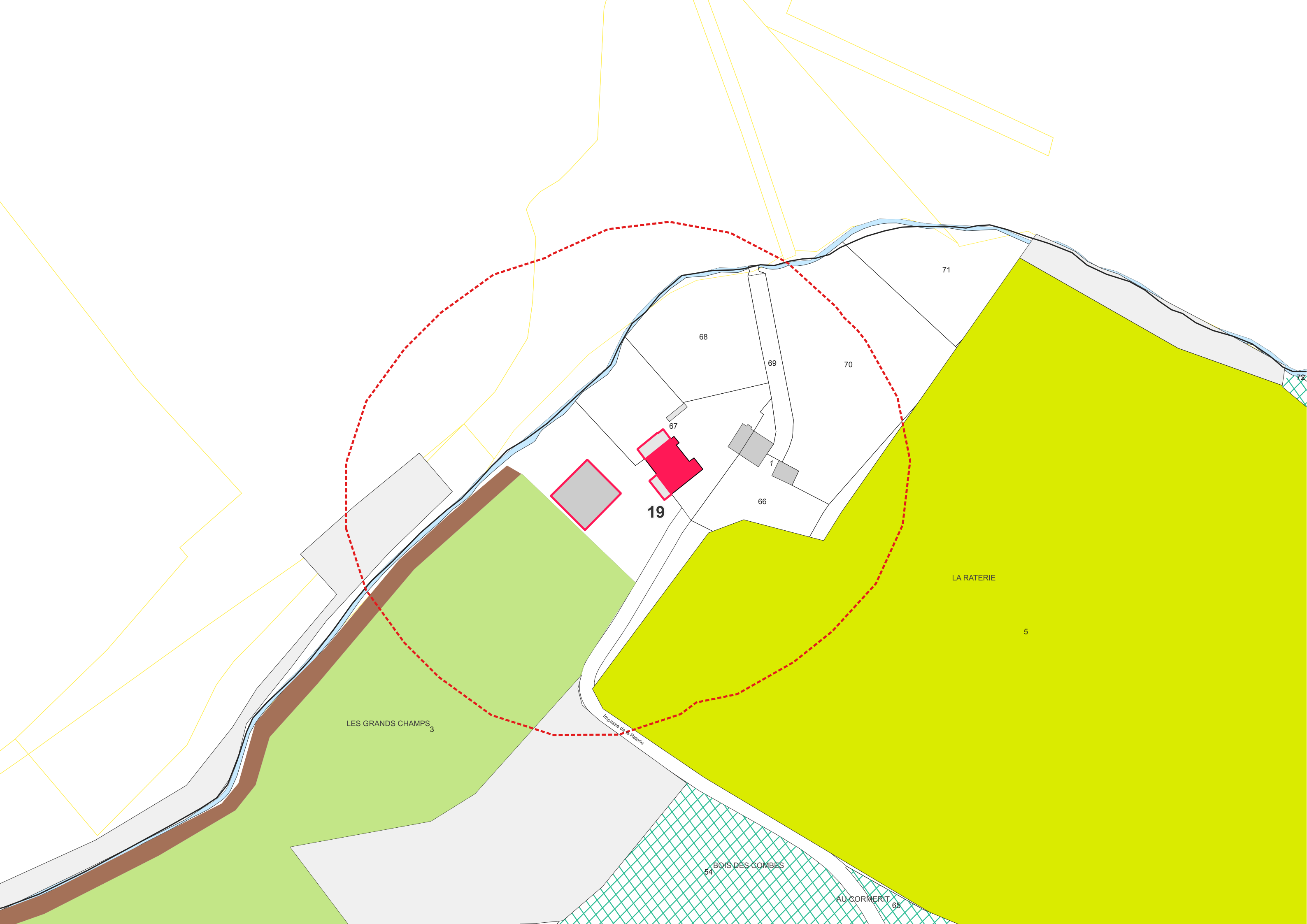



51

18

50

55

25

1

Chemin de la Salle

Route de Nancras (R.D. n°117)

20
LES QUATRE CHENES

LA SALLE
48

Route de Nancras
Route de Nancras

47
43
42
46
45
44
39 114
40
38
37
108

LA POMMERAIE

21

22

20

41

23

25

LES FOUCHIS

29

LA PAILLERIE
35

Chemin de la Chauvillière

75

78

77

76

18

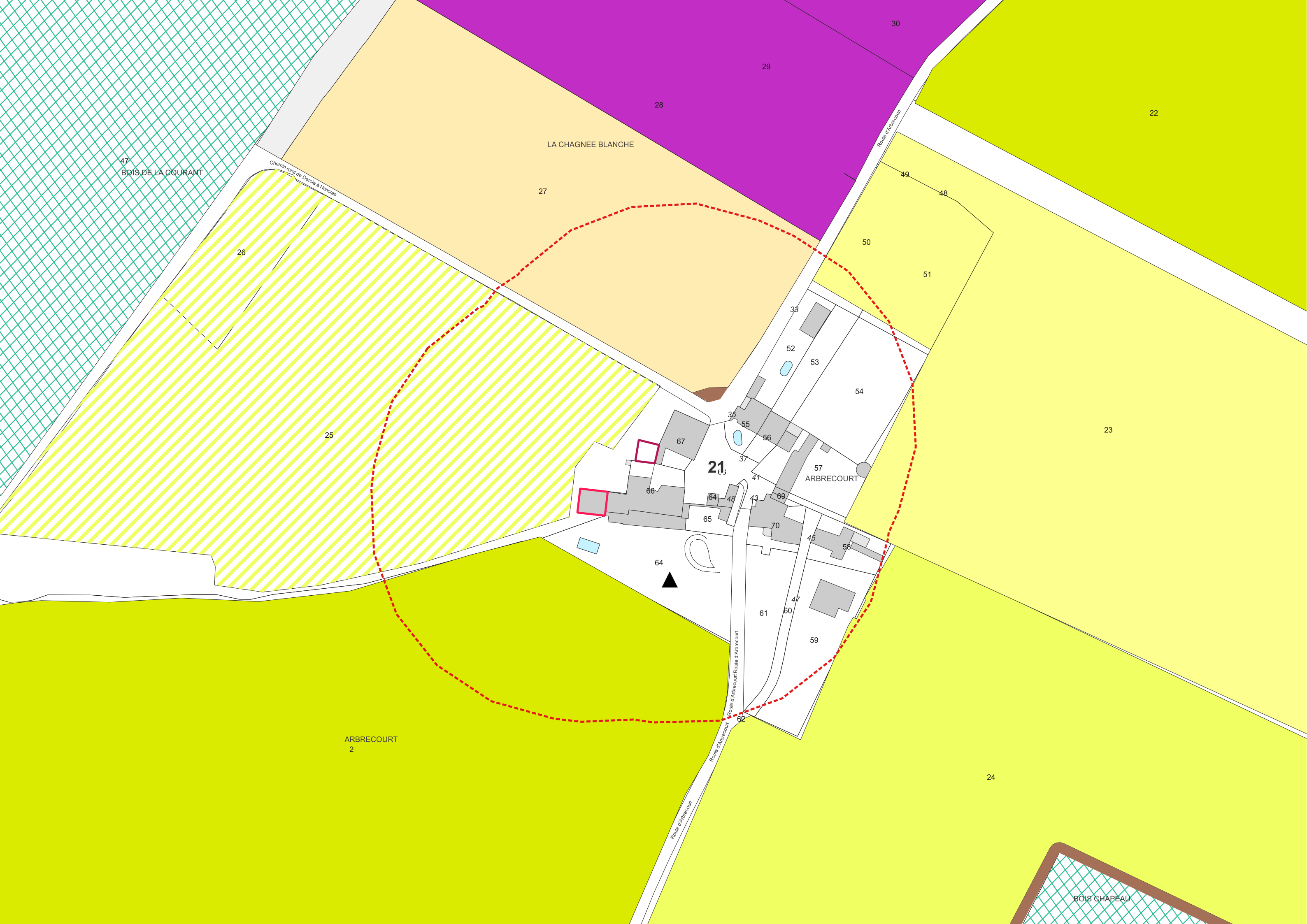

47
BOIS DE LA COURANT

LA CHAGNEE BLANCHE

ARBRECOURT
2

BOIS CHAPEAU

21

ARBRECOURT

