



# TARIFS Année scolaire 2025-2026

Au 01/09/2025

- \* RG: régime général
- \* RA: régime agricole
- \* QF: quotient familial

	Allocataires RG* et RA* avec QF* < 760€	Allocataires RG* et RA* avec QF* ≥ 760€	Communes non conventionnées et hors département
<b>PÉRISCOLAIRE MERCREDIS ET ACCUEIL DE LOISIRS VACANCES</b>			
<b>TARIF HORAIRE</b> (7h15 à 18h45)	<b>1.27€</b>	<b>1.52€</b>	<b>2.13€</b>
<b>Repas</b> (Tarification restaurant scolaire la Seudre)	<b>2.95€</b>		
<b>Sorties et activités exceptionnelles</b>	<b>3.81€</b>	<b>4.50€</b>	<b>6.41€</b>
<b>Majoration pour retard</b>	<b>5.00€/ enfant / quart d'heure de retard</b>		

## FONCTIONNEMENT ET ORGANISATION

### AU PÔLE ENFANCE JEUNESSE

Au gymnase ou pour les activités sportives,  
j'ai ma tenue adaptée (jogging/basket).

Pour les jeux aquatiques,  
j'emmène mon maillot de bain et ma serviette

### PÔLE ENFANCE JEUNESSE

9Bis Route des écluses - 17600 SAUJON

05.46.05.14.22 / 06.11.96.49.31

[pole.enfance@saujon.fr](mailto:pole.enfance@saujon.fr)

[www.saujon.fr](http://www.saujon.fr)



# PÔLE ENFANCE JEUNESSE



CENTRE COMMUNAL  
D'ACTION SOCIALE



## MATERNELLES

## MERCREDIS MARS - AVRIL 2026



### RESERVATIONS AU PÔLE ENFANCE JEUNESSE

Documents sur [www.saujon.fr](http://www.saujon.fr)

Par mail à [pole.enfance@saujon.fr](mailto:pole.enfance@saujon.fr)

Ou sur rendez-vous au 05.46.05.14.22 du Lundi au Vendredi



### RAPPEL

**TOUTE ANNULATION DEVRA ÊTRE EFFECTUEE  
7 JOURS AVANT LA DATE RESERVEE**



ACCUEIL MATIN de **7h15** à **9h30**

REPAS de 12h00 à 13h00

ACCUEIL APRES-MIDI de 13h00 à **14h00** jusqu'à **18h45**



Communes partenaires



MAIRIE de L'ÉGUILLE-SUR-SEUDRE



# WANTED MATERNELLES

## "cow-boys et indiens"

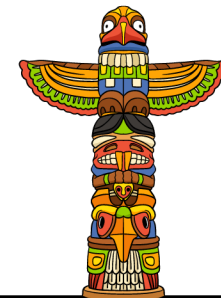

### MATIN

### APRES-MIDI

Mercredi  
25 Février

**Ateliers créatifs :**  
"Mon joli collier à plumes"  
"L'étoile du shérif"  
**Jeu :**  
"Petits jeux au DOJO"  
**Atelier sensoriel :**  
"Le sable magique"

**Jeux :**  
"Le loto du Western"  
"Constructions en LEGO"  
**Atelier créatif :**  
"Mon petit indien"

Mercredi  
04 Mars

MOMENT DE CULTURE À LA  
MÉDIATHÈQUE DE SAUJON

**Atelier culinaire :**  
"Mini pizza"  
**Atelier créatif :**  
"Nos masque d'indiens et de cow-boys"  
**Jeu :**  
"Le chapeau du cow-boy"

ATELIER SEMIS AU C.O.T.E DE  
SAUJON  
(12 enfants)

**Atelier créatif :**  
"Mon pantin du Far West"  
Histoires contées par les  
animateurs !

Mercredi  
11 Mars

**Ateliers créatifs :**  
"Le totem des petits indiens"  
"Mon fer à cheval"  
**Jeu :**  
"Le cow-boy n'est pas passé !"  
**Atelier sensoriel :**  
"Création en argile"

**Jeux :**  
"Les relais fantastiques"  
"Cartes en folies"  
**Atelier créatif :**  
"Mon joli attrape rêve"

Mercredi  
18 Mars

**Jeu :**  
"Attrape moi si tu peux !"  
**Ateliers créatifs :**  
"Mon instrument Tape Tape"  
"Atelier peinture"  
**PASSERELLE MINI-PLUMES :**  
"Petites activités manuelles"

**Jeux :**  
"Lucky Luke"  
"Parcours de motricité"  
**Atelier créatif :**  
"Attention au cactus !"

Mercredi  
25 Mars  
Pique-Nique  
pour tous !

**L'ENFANT AU FIL DES SAISONS**  
ST PALAIS SUR MER  
(6 enfants de petite section)  
**Départ : 9h15 Retour : 13h00**  
**GRAND JEU AU CHÂTEAU :**  
**WANTED**  
"La chasse au trésor !"  
(Prévoir tenue de sport et gourde d'eau)

**Sortie exceptionnelle :**  
PISCINE DE SAUJON  
(20 enfants) **Retour : 17h00**  
**Atelier créatif :**  
"Mon joli mobile indien"  
Kamishibai

Mercredi  
1er Avril  
Pique-Nique  
pour tous !

**Sortie exceptionnelle :**  
LUDOTHÈQUE DE ROYAN  
(12 enfants) **Retour : 13h00**  
**Atelier culinaire :**  
"Gâteau sans cuisson"  
**Atelier créatif :**  
"Mon petit tipi"  
**Jeu :** "Bienvenue aux jeux du Western"

**Jeu :**  
"Le Lasso"  
**Ateliers créatifs :**  
"Bandeau d'indien"  
**RENCONTRE**  
**INTERGÉNÉRATIONNELLE AVEC**  
**EMEIS :**  
"Chasse aux œufs"

**FIL ROUGE :**  
La fresque des  
petits indiens  
et cow-boys